PAGĖGIŲ SAVIVALDYBĖJE ESANČIŲ SENIŪNIJŲ IR GYVENAMŲJŲ VIETOVIŲ TERITORIJOS RIBŲ NUSTATYMO (KEITIMO) PLANAS
LUMPĖNŲ SENIŪNIJA M1:10 000

Lapų išdėstymo schema

SUTARTINIAI ŽENKLAI:

- Lietuvos Respublikos riba
- Savivaldybių administracinės ribos
- Esamos Pagėgių rajono savivaldybės seniūnijų ribos
- Nustatomos (keičiamos) Pagėgių rajono savivaldybės seniūnijų ribos
- Esamos Pagėgių rajono savivaldybės gyvenamųjų vietovių ribos
- Nustatomos (keičiamos) Pagėgių rajono savivaldybės gyvenamųjų vietovių ribos
- 000000000000 Sklypų ribos ir jų kadastro Nr.
- Gyvenamosios vietovės ribos aprašymo posūkio taškas

Susisiekimo infrastruktūra:

- A12 Automagistralė, magistralinės reikšmės kelias
- 141 Krašto reikšmės kelias
- 4247 Rajoninės reikšmės kelias
- Kiti keliai, gatvės
- Geležinkelis

Kiti žymėjimai:

- Valstybinės reikšmės miškai
- Miškas
- Užstatytos teritorijos
- Šereitlaukio ežeras — Vandenys
- Nemunas
- 110 kV ir 330 kV elektros linijos

DUOMENŲ ŠALTINIAI:

©ORT10LT - LR teritorijos M 1:10 000 skaitmeninis rastrinis ortofotografinis žemėlapis, Nacionalinė žemės tarnyba prie Žemės ūkio ministerijos, 2015-2017 m. ir 2018-2020 m.
©GRPK - LR teritorijos M 1:10 000 georeferencinių erdvinių duomenų rinkinys, Nacionalinė žemės tarnyba prie Žemės ūkio ministerijos, 2021 m.
©NT Kadastro, Adresų registro grafiniai duomenys, Registrų centras, 2021 m.
©LR miškų valstybės kadastro duomenys, Valstybinė miškų tarnyba. 2021 m.

1994 metų Lietuvos koordinačių sistema (LKS-94).

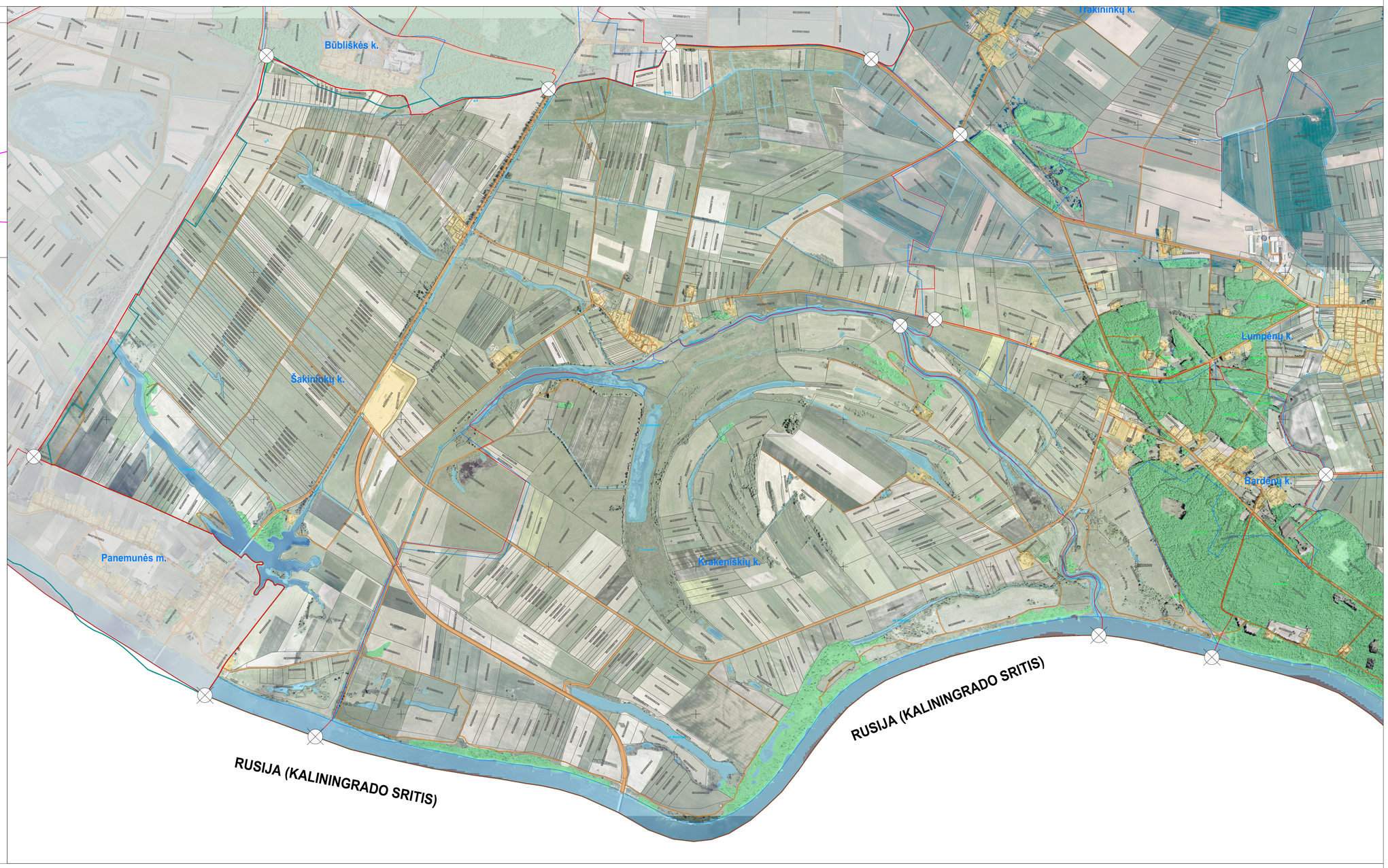

SUDERINTA:

Kvalifikacijos pažymėjimo Nr.	KELPROJEKTAS			Pagėgių savivaldybėje esančių Vilkyškių, Lumpėnų, Pagėgių seniūnijų ir gyvenamųjų vietovių teritorijos ribų nustatymo (keitimo) planas. Lumpėnų seniūnija	
IGKV-942	Skyriaus vadovas	V. Sakalauskas	2021		
IGKV-1018	Plano rengėja	I. Petrulkevičiūtė	2021	Sprendiniai M 1:10 000	Laida 0
IGKV-1015	Plano rengėja	J. Rimkevičienė	2021		
	Organizacijos: Pagėgių savivaldybės administracijos direktorius			Sut. data: 2021-04-07, sut. Nr. PV 21-080	Lapas 3 / Lapų 3