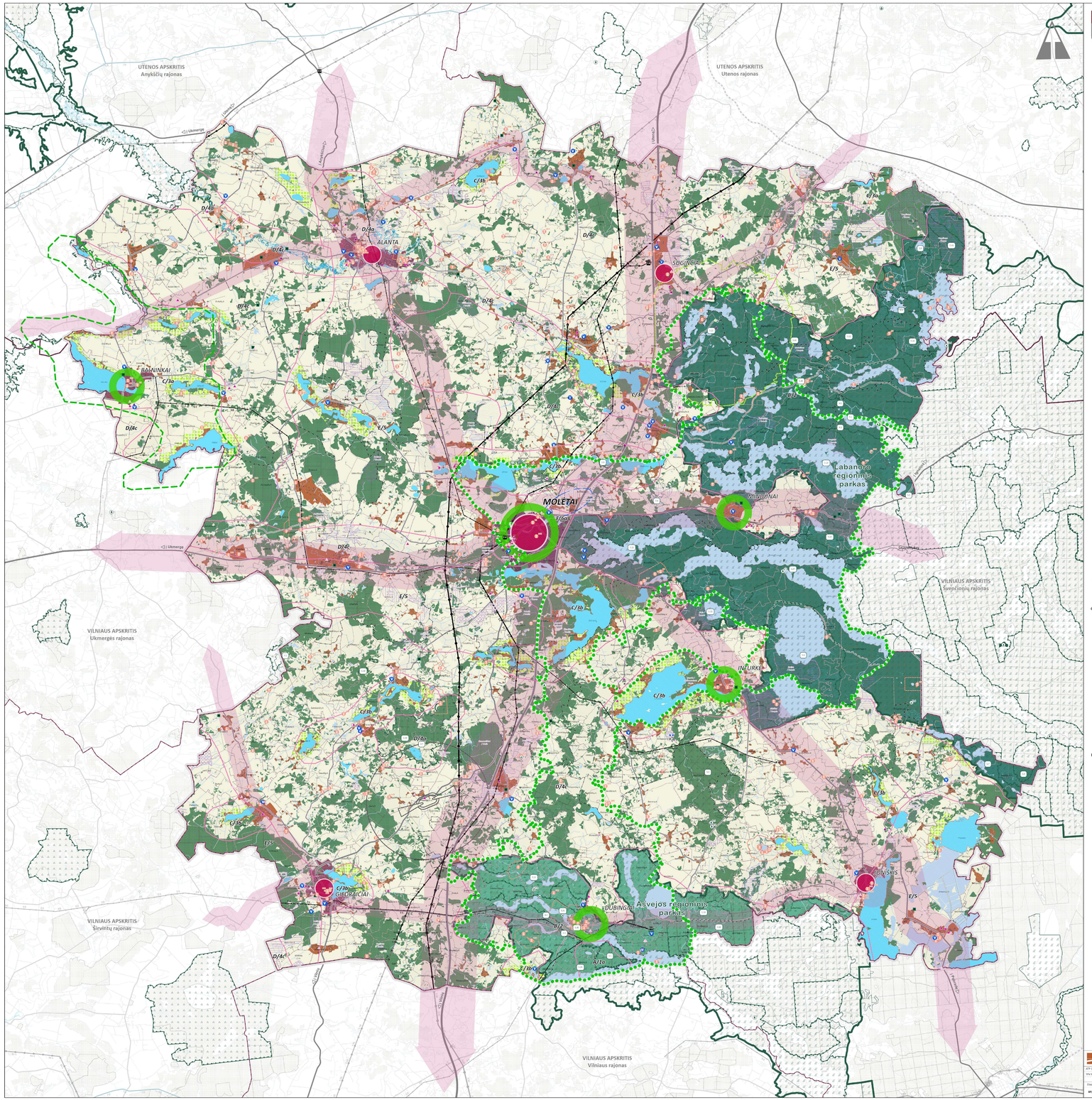

MOLĖTŲ RAJONO SAVIVALDYBĖS TERITORIJOS BENDROJO PLANO KEITIMAS

BENDRŲJŲ SPRENDINIŲ FORMAVIMAS

KONCEPCIJOS BRĖŽINYS M 1:50 000

SUTARTINIAI ŽYMĖJIMAI

ESAMOS ADMINISTRACINĖS RIBOS (Žuoneny žalbto Nr. 1, 4)

- Molėtų rajono savivaldybės riba
- Apskričių ribos
- Kių savivaldybių ribos
- Seniūnijų ribos

Gyvenamųjų vietovių ribos:
- Miestų ir miestų riba
- Kių gyvenamųjų vietovių riba

SIŪLOMA URBANISTINĖ STRUKTŪRA

Regioninio lygmens urbanistiniai centrai
- Molėtai - regioninio lygmens urbanistinis centras (pagal LRBP lokalinis urbanistinis centras, 3 kategorijos (papildomoji tipo))

Savivaldybės lygmens urbanistiniai centrai
- Savivaldybės lygmens urbanistinis centras (Alantos mstl., Suginčių k., Joniškio mstl., Giedraičių mstl.)

Funkcinės ryšiai
- Nacionalinių lygmenų verkiamųjų funkcinės ryšiai (pagal LRBP)
- Regioninės lygmenų verkiamųjų funkcinės ryšiai (pagal LRBP)
- Savivaldybės lygmenų verkiamųjų funkcinės ryšiai

Aukščiausiosios urbanistinės centrai

REKREACIJA IR TURIZMAS

Rekreacijos ir turizmo paslaugų centrai
- Molėtai - regioninio lygmens rekreacijos ir turizmo paslaugų centras (pagal LRBP)
- Savivaldybės lygmens rekreacijos ir turizmo paslaugų centras (Dūkinių mstl., Inturkės k., Miručių k., Saimėnų mstl.)
- Siūloma kurortinės teritorijos riba
- Rekreacinės parkas (pagal LRBP sprendinius)

FUNKCINĖS ZONOS

Aruodsuosiojamųjų teritorijų funkcinės zonos
- Žemės ūkio teritorijų zona
- Miškų ir vešlėnų teritorijų zona
- Vandenų zona

Urbanizuojamų ir urbanizuojamų teritorijų funkcinės zonos
- Urbanizuojamos Molėtų miesto teritorijos zona
- Urbanizuojamų mosėdų teritorijų zona
- Urbanizuojamų kių gyvenamųjų vietovių teritorijų zona
- Konservacinės paskirties teritorijų zona
- Rekreacinių teritorijų zona

Kitos funkcinės zonos
- Asvejos regioninis parkas
- Labanoro regioninis parkas

KRAŠTOVAIZDŽIO TVARKYMO REGLAMENTAVIMO STRATEGIJOS

D/Ak Planuojamos kraštovaizdžio tvarkymo reglamentavimo strategijos riba ir indeksuos
/Ø- strategijos; /K- kryptis! (pagal LRP)

A/Ze - Kraštovaizdžio vertybių konservacinės apsaugos prioritetą užtikrinančių tvarkymo reglamentų formavimo strategija / Ištęstinės konservacinės apsaugos reglamentai
B/Z - Tęstinės konservacinės bei rekreacinę veiklą turinčių teritorijų tvarų naudojimą ir integruotą konservacinės apsaugos reglamentą formuojančios kraštovaizdžio tvarkymo reglamentų / Integruoti konservacinės apsaugos ir rekreacinio naudojimo reglamentai
C/Ja - Kraštovaizdžio reikšmingos ugdomos apsaugos ir racionalų naudojimą užtikrinančių tvarkymo reglamentų formavimo strategija / Rekreacinio naudojimo ir funkcinės konservacijos reglamentai
C/Jb - Kraštovaizdžio reikšmingos ugdomos apsaugos ir racionalų naudojimą užtikrinančių tvarkymo reglamentų formavimo strategija / Intensyvaus rekreacinio naudojimo reglamentai
D/Ka - Biopovalduko naudojimas racionalų ekologinę reguliavimą užtikrinančių tvarkymo reglamentų formavimo strategija / Tausojančio biopovalduko naudojimo ir konservacijos reglamentai
D/Kb - Biopovalduko naudojimas racionalų ekologinę reguliavimą užtikrinančių tvarkymo reglamentų formavimo strategija / Tausojančio biopovalduko naudojimo reglamentai
E/S - Intensyvus biopotencialo naudojimą skatinančių tvarkymo reglamentų formavimo strategija / Intensyvaus biopotencialo naudojimo reglamentai
F/Ga - Žiūnų bei perspektyvinių urbanizacijai skirtų teritorijų tvarkymo reglamentų formavimo strategija / Ekstensyvios urbanizacijos reglamentai

ESAMI MIŠKAI (Žuoneny žalbto Nr. 2)

- Valstybinės reikšmės miško riba
- LRV naturinais patvirtintų miškų grupių ir pogrupių riba

ESAMOS SAUGOMOS TERITORIJOS (Žuoneny žalbto Nr. 3)

- Valstybės gamtinio rezervato riba ir jo Nr. eksplikacijoje
- Regioninio parko riba
- Draustinio riba ir jo Nr. eksplikacijoje

Natura 2000 teritorijos
- Buveinių apsaugai svarbios teritorijos ir Nr. eksplikacijoje
- Paukščių apsaugai svarbios teritorijos ir Nr. eksplikacijoje

Gamtos paveldo objektai
- Botaninis gamtos paveldo objektas ir jo Nr. eksplikacijoje
- Geologinis gamtos paveldo objektas ir jo Nr. eksplikacijoje
- Hidrogeologinis gamtos paveldo objektas ir jo Nr. eksplikacijoje
- Geotopas

ESAMI NEKILNOJAMOJO KULTŪROS PAVELDO OBJEKTAI IR TERITORIJOS (Žuoneny žalbto Nr. 4, 5)

- Nekilnojamojo kultūros paveldo objektas ir Nr. eksplikacijoje
- Nekilnojamojo kultūros paveldo teritorija ir Nr. eksplikacijoje
- Nekilnojamojo kultūros paveldo objektų apsaugos zona

GAMTINIS KARKASAS

- Gaveleksiginė takoskyra
- Migracijos koridorius
- Vidinio stabilėjimo arealas

ESAMA SUSISIEKIMO INFRASTRUKTŪRA (Žuoneny žalbto Nr. 1, 2)

- Magistralės kelias
- Krašto kelias
- Rajoninis kelias
- Vietinis kelias, gatvė
- Geležinkelis
- Aerodromas ir jo apsaugos zona

ESAMA INŽINERINĖ INFRASTRUKTŪRA (Žuoneny žalbto Nr. 1, 3, 4)

Vandens tiekimo infrastruktūra
- Požeminio vandens vandenvietė

Požeminio vandens vandenvietės apsaugos zonos:
- 1-oji juosta
- 2-oji juosta
- 3-oji juosta
- ŠDM juosta

Elektros tiekimo infrastruktūra
- Transformatoriaus pastotė
- 35 kV elektros oro linija ir jos apsaugos zona
- 110 kV elektros oro linija ir jos apsaugos zona
- 330 kV elektros oro linija ir jos apsaugos zona

ESAMI NAUDINGIŲJŲ IŠKASENŲ TELKINIAI (Žuoneny žalbto Nr. 1)

Žymos (Žymeni - indeksai paraštėse) taikiu

- Detaliai išžvalgytos telkinys
- Paregzeftinai išžvalgytas telkinys
- Prognozės plotas

ESAMI POTENCIALIŲS TAŠŲŲ ŽIONIAI (Žuoneny žalbto Nr. 2)

- Ypatingai didelis pavojus
- Didelis pavojus
- Vidutinis pavojus

ESAMOS POTVYNIŲ GRĖSMĖS TERITORIJOS (Žuoneny žalbto Nr. 7)

- 0,1 proc. srieigo ir šlėčių potvynių riba
- 1 proc. srieigo ir šlėčių potvynių riba
- 10 proc. srieigo ir šlėčių potvynių riba

KITI ŽYMĖJIMAI (Žuoneny žalbto Nr. 2, 4)

- Paviršinės vandens telkinai
- Pelkės
- Miško perkė
- Ūjė, karstas
- Kapinės
- Kapinių apsaugos zona
- Molėtų observatorijai ir jos apsaugos zona
- Šyvertynas
- Žiūmėdugdavičių atlieką turėsiosios aikštelė
- Kyal saugomo taško vizualinės estetinės potencialo arealai ir viešoms

DUOMENŲ ŠALTINIAI

1. Geoarchiveiniai pagrindo bazlaiste esančių duomenų rinkinys, Nacionalinė žemės tarnyba prie LR Žemės ūkio ministerijos;
2. Lietuvos Respublikos susisiekimo ministro įsakymu patvirtinta LR aplinkos ministerijos;
3. Lietuvos Respublikos ungaunų teritorijų ankstesnės teisinės duomenų, Statistinė ungaunų teritorijų tarnyba prie LR aplinkos ministerijos;
4. Kultūrinio paveldo registro duomenys, Kultūros paveldo departamentas prie LR kultūros ministerijos;
5. Žemės gelmių registro duomenys, Lietuvos geologijos tarnyba prie LR aplinkos ministerijos;
6. Aplinkos registras, LL_Pagėgių rajonas;
7. Lietuvos Respublikos aplinkos ministro įsakymu apsaugai aplinkoje prie LR aplinkos ministerijos;
8. Lietuvos Respublikos teritorijos specialiųjų žemės naudojimo sąlygų duomenų bazė, Nacionalinė žemės tarnyba prie LR žemės ūkio ministerijos.

ATP 1735 PV	UL Raitota Skaliauskienė		
PV ES Nr. 1-06	UL Mindaugas	Brėžinys	
Architektė	UL Urtė Ivanauskienė		
Direktorė	Organizacinė	Žymuo	
MVK	Molėtų rajono savivaldybės administracija		CY-2Bb-BP

MOLĖTŲ RAJONO SAVIVALDYBĖS TERITORIJOS BENDROJO PLANO KEITIMAS

Bendrojo plano / Bendrųjų sprendinių formavimas

Koncepcijos brėžinys

M 1:50 000

Laida nr. 1

Data

Lapai 1

Eilės Nr. 1

MOLĖTŲ RAJONO SAVIVALDYBĖS URBANISTINĖ STRUKTŪRA

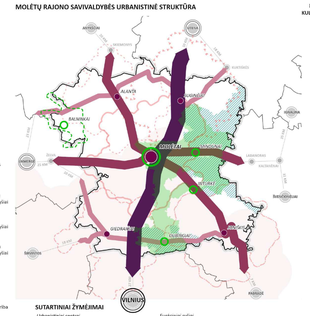
ANYKŠČIŲ
UTENOS
ANYKŠČIŲ
UTENOS
ANYKŠČIŲ
UKMERGĖS
ANYKŠČIŲ
UKMERGĖS
ANYKŠČIŲ
UKMERGĖ