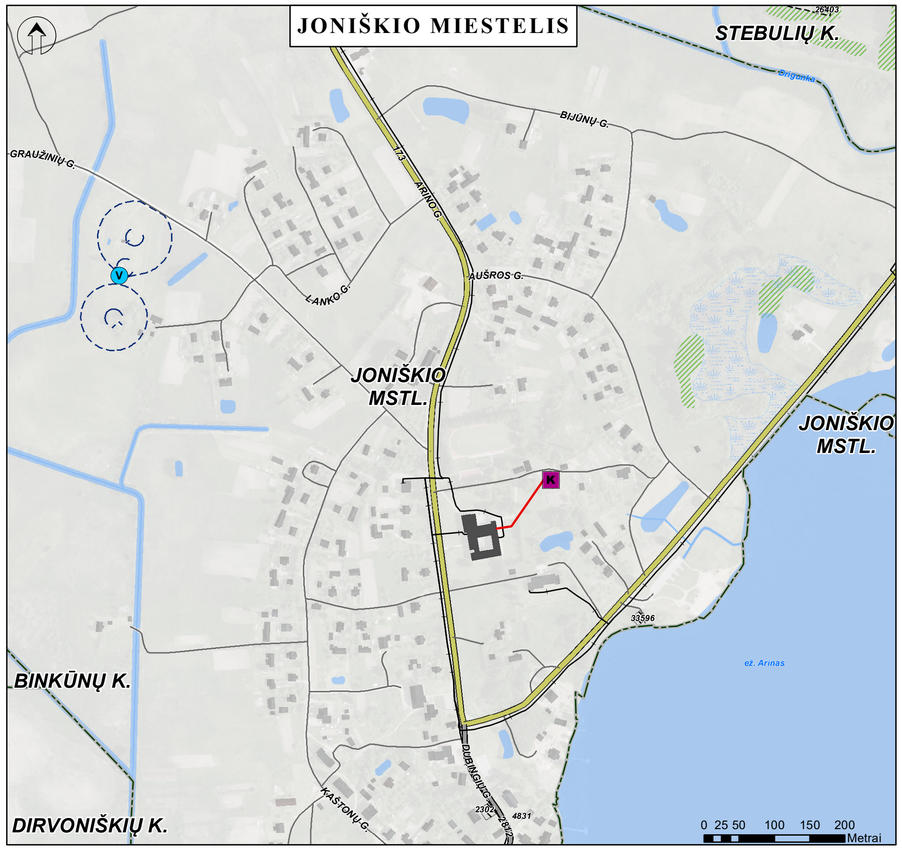

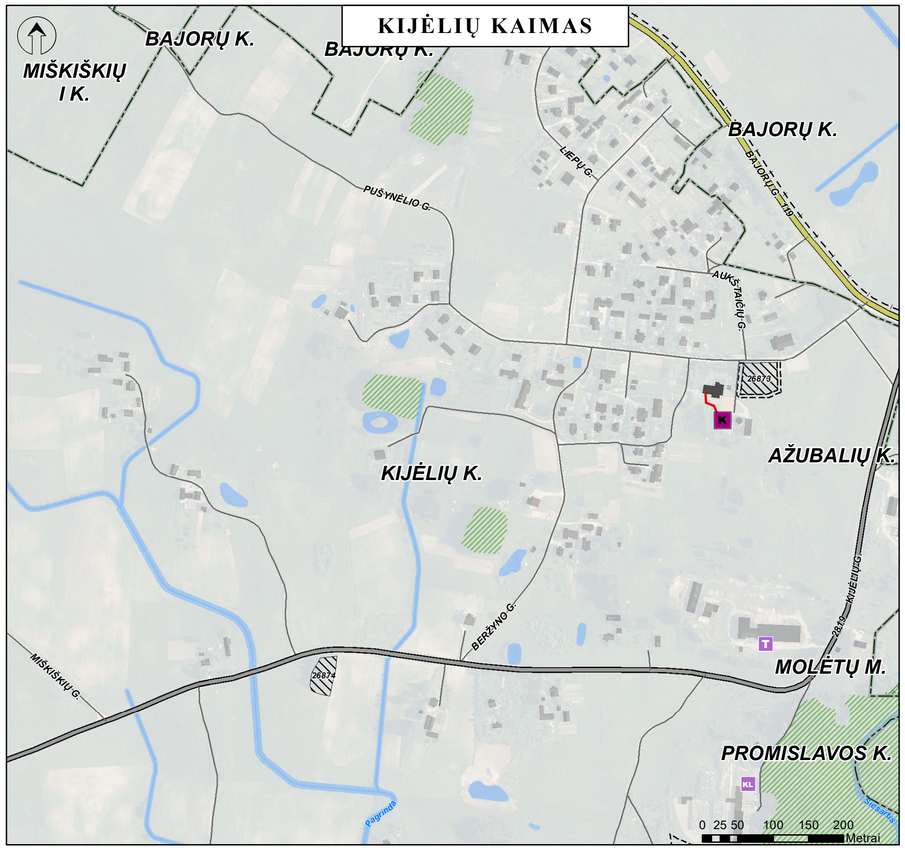

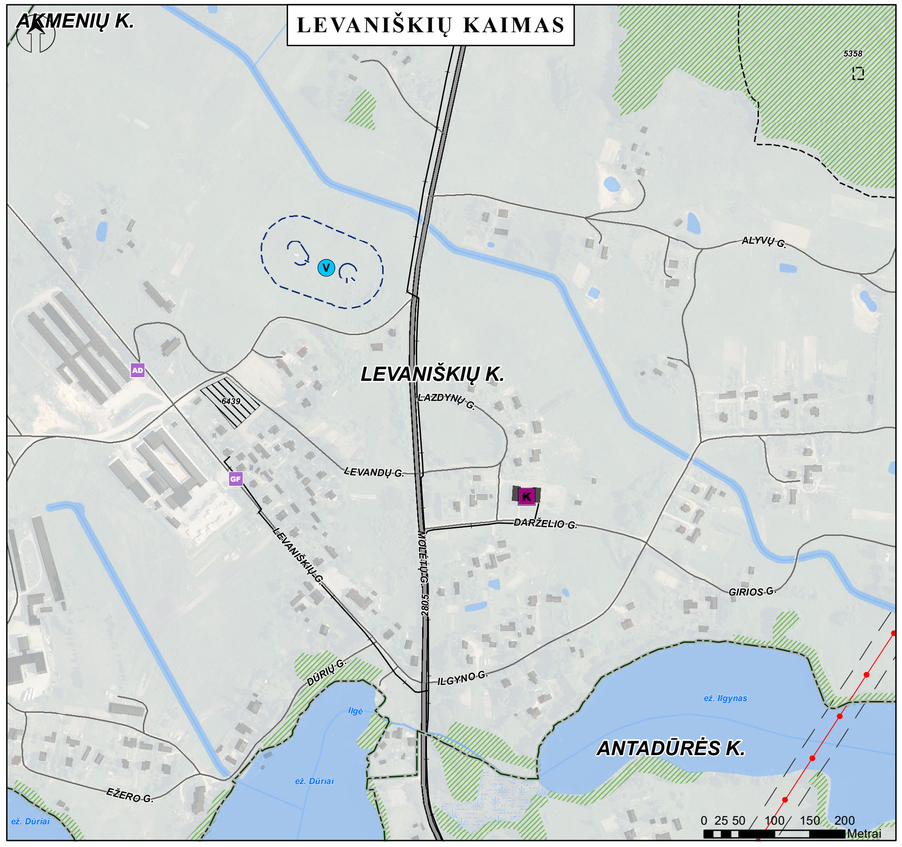

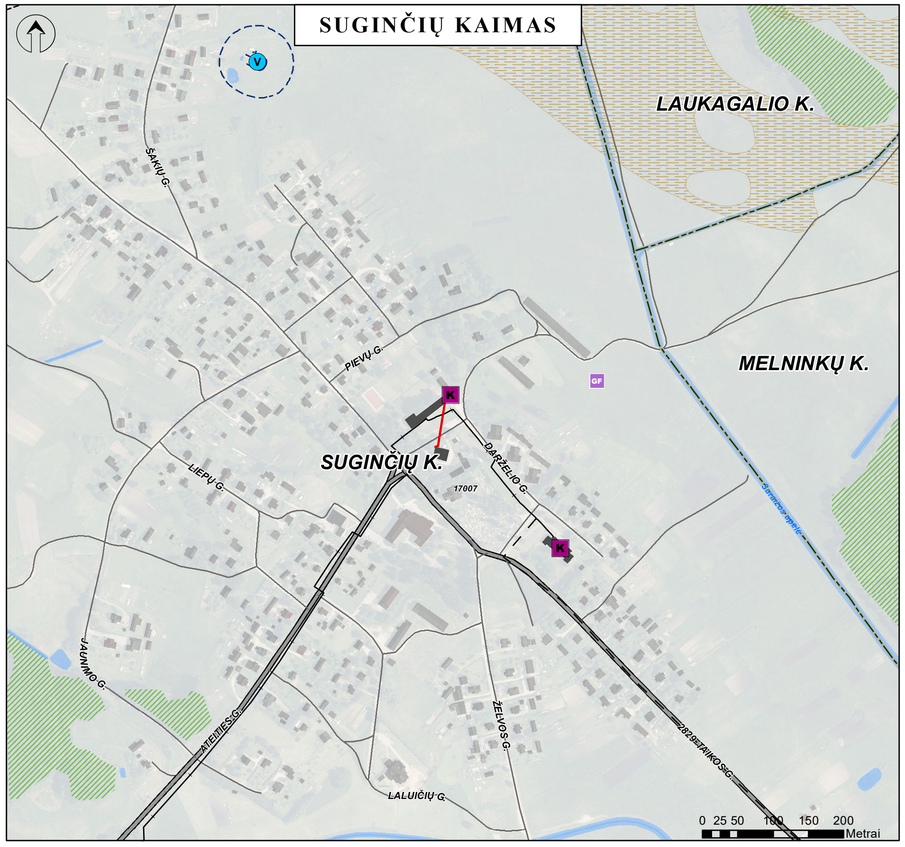

MOLĖTŲ RAJONO SAVIVALDYBĖS TERITORIJOS ŠILUMOS ŪKIO SPECIALIOJO PLANO KEITIMAS

SPRENDINIŲ KONKRETIZAVIMAS

JONIŠKIO MIESTELIS, KIJĖLIŲ KAIMAS LEVANIŠKIŲ KAIMAS, SUGINČIŲ KAIMAS

M 1:5 000

SUTARTINIAI ŽYMĖJIMAI:

- Gyvenamosios vietovės administracinė riba
- Vanduo
- Užstatymas
- Pelkė

Miškas (Miškų tarnybos duomenys):

- Valstybinės reikšmės miškas
- Miško žemė

Susisiekimo infratruktūra:

- 119 Krašto kelias, jo Nr. (kelio apsaugos zona po 50 m į abi puses nuo kelio briaunų)
- 2819 Rajoninis kelias, jo Nr. (kelio apsaugos zona po 20 m į abi puses nuo kelio briaunų)
- Kitas kelias / gatvė

Nekilnojamasis kultūros paveldas (Kultūros vertybių registro duomenys):

- 26873 Nekilnojamojo kultūros paveldo teritorija, unikalus kodas
- Nekilnojamojo kultūros paveldo apsaugos zona

Inžinerinė infrastruktūra:

Vandenvietės ir jų apsaugos zonos (Lietuvos geologijos tarnybos duomenys):

- V Vandenvietė
- Taršos apribojimo juosta, 50 m
- I Griežto režimo apsaugos juosta (I-oji)
- II Bakteriologinės taršos aprobojimo juosta (II-oji juosta)

Ryšių infrastruktūra (VŠĮ „Plačiajuostis internetas“ duomenys):

- Ryšių linija
- Statoma ryšių linija

Elektros tiekimo infrastruktūra (AB „Litgrid“ duomenys):

- 110 kV elektros oro linija ir jos apsaugos zona po 20 m į abi puses nuo kraštinių laidų

Šilumos tiekimo infrastruktūra:

- K Katilinė
- Centralizuoti šilumos tinklai
- Pastatas, kuriam šiluma teikiama centralizuotai

Potencialūs taršos židiniai (Lietuvos geologijos tarnybos duomenys):

- AD Automobilių demontavimo aikštelė
- GF Galvijų ferma
- T Technikos kiemas

Naudingųjų iškasenų telkiniai (pagal Lietuvos geologijos tarnybos duomenis):

- Parengtiniai išžvalgyti

KVAL. PATV. DOK. NR.	atamis Žirmūnų g. 139, Vilnius Tel. (8-5) 2728334, Faks. (8-5) 2031280				PLANO PAVADINIMAS Molėtų rajono savivaldybės šilumos ūkio specialiojo plano keitimas
TPV 0034	PV	Ž. Grabauskas		2021.09	PLANAVIMO PROCESO STADIJA, BRĖŽINIO PAVADINIMAS
TPV 0081	PDV	E. Grablevskienė		2021.09	Sprendinių konkretizavimas. Joniškio miestelis, Kijėlių kaimas, Levaniškių kaimas, Suginčių kaimas. M 1:5000
	Inžinierė	G. Jeriomenko		2021.09	
KALBOS TRUMP. LT	PLANAVIMO ORGANIZATORIUS MOLĖTŲ RAJONO SAVIVALDYBĖS ADMINISTRACIJOS DIREKTORIUS				SUTARTIES NR. AT-21T-1762 — LAPAS 1 — LAPŲ 1