MOLĖTŲ RAJONO SAVIVALDYBĖS TERITORIJOS ŠILUMOS ŪKIO SPECIALIOJO PLANO KEITIMAS

SPRENDINIŲ KONKRETIZAVIMAS

ALANTOS MIESTELIS

M 1:5 000

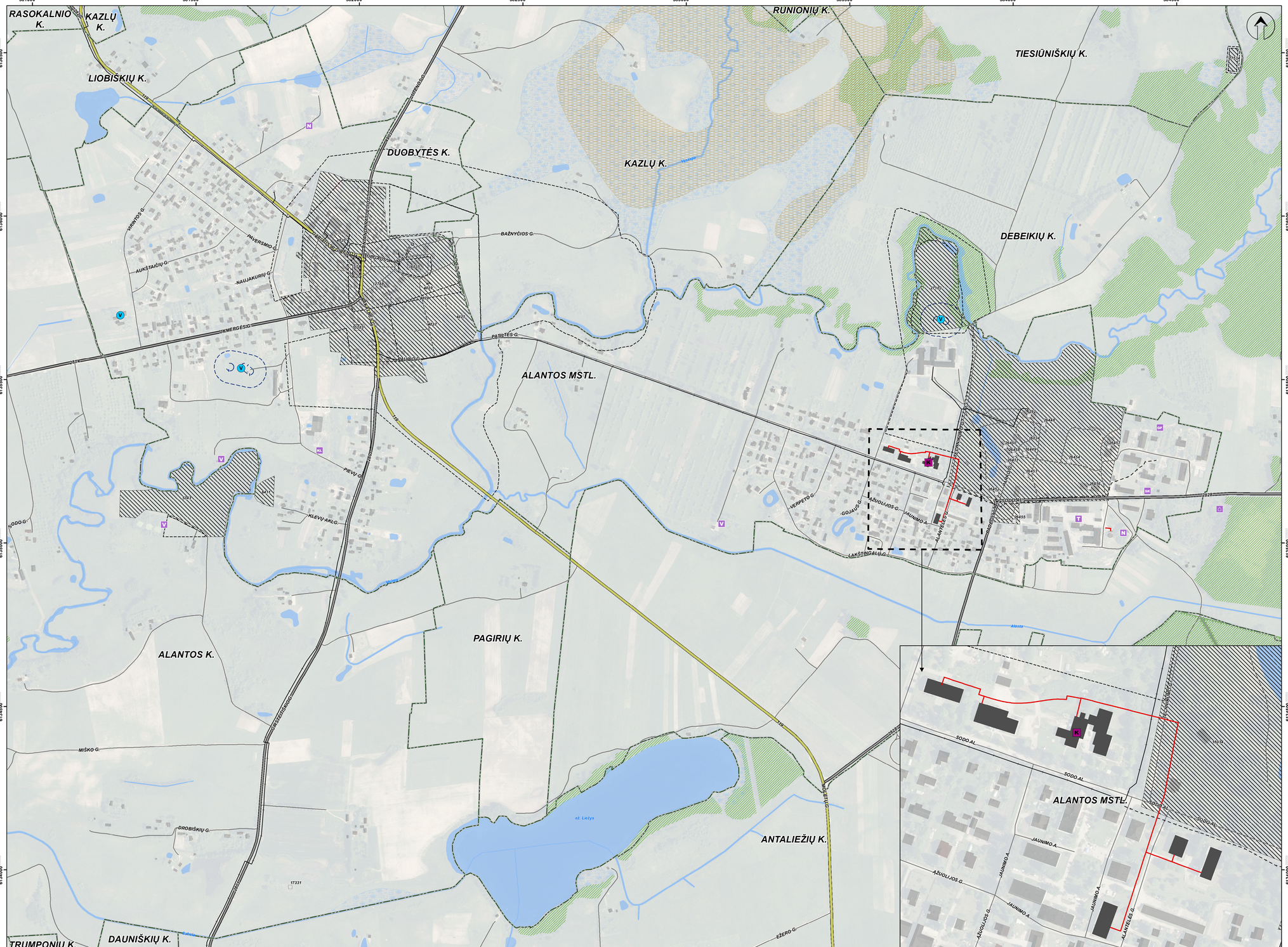

DISLOKACIJOS SCHEMA

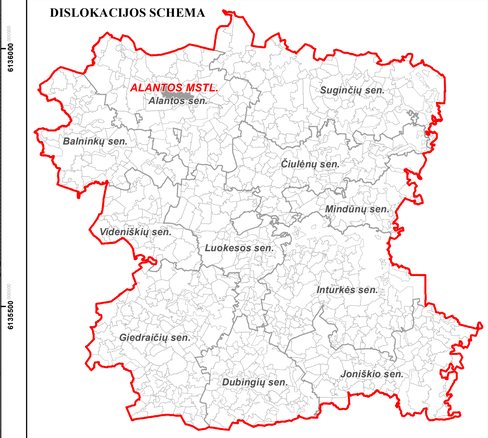

SUTARTINIAI ŽYMĖJIMAI:

- Gyvenamosios vietovės administracinė riba
- Užstatymas
- Vanduo
- Pelkė

Miškas (Miškų tarnybos duomenys):

- Valstybinės reikšmės miškas
- Miško žemė

Susisiekimo infratruktūra:

- 119 Krašto kelias, jo Nr. (kelio apsaugos zona po 50 m į abi puses nuo kelio briaunų)
- 2828 Rajoninis kelias, jo Nr. (kelio apsaugos zona po 20 m į abi puses nuo kelio briaunų)
- Kitas kelias / gatvė

Nekilnojamasis kultūros paveldas (Kultūros vertybių registro duomenys):

- 26456 Nekilnojamojo kultūros paveldo obejktas, unikalus kodas
- Nekilnojamojo kultūros paveldo teritorija, unikalus kodas
- Nekilnojamojo kultūros paveldo apsaugos zona

Inžinerinė infrastruktūra:

Vandenvietės ir jų apsaugos zonos (Lietuvos geologijos tarnybos duomenys):

- V Vandenvietė
- Taršos apribojimo juosta, 50 m
- Griežto režimo apsaugos juosta (I-oji)

Ryšių infrastruktūra (VŠĮ „Plačiajuostis internetas“ duomenys):

- Ryšių linija
- Statoma ryšių linija

Šilumos tiekimo infrastruktūra:

- K Katilinė
- Centralizuoti šilumos tinklai
- Pastatas, kuriam šiluma teikiama centralizuotai

Potencialūs taršos židiniai (Lietuvos geologijos tarnybos duomenys):

- GF Galvijų ferma
- KL Kiaulidė
- N Naftos bazė
- S Sandėlis
- SK Skerdykla
- T Technikos kiemas
- V Valymo įrenginiai

Naudingųjų iškasenų telkiniai (pagal Lietuvos geologijos tarnybos duomenis):

- Parengtiniai išžvalgyti

KVAL. PATV. DOK. NR.	atamis Žvejų g. 1 19, Vilnius Tel. (8-5) 2728334, Faks. (8-5) 2031280			PLANO PAVADINIMAS Molėtų rajono savivaldybės šilumos ūkio specialiojo plano keitimas	
TPV 0034	PV	Ž. Grabauskas	2021.09	PLANAVIMO PROCESO STADIJA, BREŽINIO PAVADINIMAS	
TPV 0081	PDV	E. Grablevskienė	2021.09	Sprendinių konkretizavimas. Alantos miestelis.	
	Inžinierė	G. Jeriomenko	2021.09		M 1:5000
KALBOS TRUMP.	PLANAVIMO ORGANIZATORIUS			SUTARTIES NR.	LAPAS / LAPŲ
LT	MOLĖTŲ RAJONO SAVIVALDYBĖS ADMINISTRACIJOS DIREKTORIUS			AT-21T-1762	1 / 1