

0,2072 HA. ŽEMĖS ŪKIO PASKIRTIES ŽEMĖS SKLYPO, KADASTRINIS NR. 5938/0009:9 PASERNINKŲ K., SEIRIJŲ SEN., LAZDIJŲ R. SAV., PAGRINDINĖS ŽEMĖS NAUDOJIMO PASKIRTIES KEITIMO Į KITĄ – NUSTATANT ŽEMĖS SKLYPO NAUDOJIMO BŪDĄ - REKREACINĖS TERITORIJOS IR POBŪDĮ – ILGALAIKIO (STACIONARAUS) POILSIO PASTATŲ STATYBOS - DETALIOJO PLANO TERITORIJOS TVARKYMO REŽIMO PAGRINDINIŲ SPRENDINIŲ APRAŠOMOJI LENTELĖ

Sklypo (jo dalies) Nr.	Sklypo (jo dalies) kampų žymėjimas plane	Sklypo(jo dalies) kampų koordinatės		Sklypo (jo dalies) plotas, m ²	konkretus teritorijos naudojimo tipas	galimi žemės sklypo naudojimo būdai (pobūdžiai)	Privalomieji reikalavimai				servitutai	Kiti			
		X	Y				statinio aukštis iki skaičius (mo-ti)	statinių paskirtys	papildomi reikalavimai						
1	1 2 3 4 5 6	6006626.49	487799.94	2072	Rekreacinės teritorijos	R/R1	10	140	-	2	2	S1-384 kv.m.-kelio servitutas teisė važiuoti transporto priemonėmis, teisė naudotis pėsčiųjų taku, teisė varyti galvijus (tarnaujantis daiktas, 214)	1-2	poilsio paskirties pastatai	II XXIX
		6006638.62	487890.01												
		6006639.37	487895.60												
		6006617.65	487898.93												
		6006605.37	487807.76												
		6006616.02	487803.82												
S1	1 2 3 a b	6006626.49	487799.94	384											
		6006638.62	487890.01												
		6006639.37	487895.60												
		6006635.42	487801.36												
		6006622.65	487801.36												



SUTARTINIS ŽYMĖJIMAS

- Detaliojo plano galiojimo riba
- Artimiausių kaimyninių sklypų ribos
- Esamos ir paliekamos projektuojamų sklypų išorinės ribos
- Projektuojamos sklypų ribos
- Kitos paskirties žemė (Rekreacinės teritorijos)
- Statybos riba
- Užstatyti leidžiama teritorija
- Servituto teritorija
- Įvažiavimas
- Komunikacinis koridorius inžinerinės infrastruktūros plėtrai
- Gamtinio karkaso struktūros

TERITORIJOS TVARKYMO REŽIMAS

1	2	1- žemės sklypo naudojimo būdas ar pobūdis
3	4	2- statinių aukštis (m)
		3- užstatymo tankis (%)
		4- užstatymo intensyvumas (%)
R		Tikalinė žemės naudojimo paskirtis- kitos paskirties žemė, naudojimo būdas - r rekreacinės teritorijos
R 1		naudojimo pobūdis- ilgalaikio (stacionaraus) poilsio pastatų statybos
$\frac{n}{m}$		n - sklypo numeris
		m - sklypo plotas (kv.m.)
$\frac{S}{P}$		S- servituto numeris
		p- servituto plotas (kv.m.)

PASTABOS: Kiti teritorijos tvarkymo režimo reikalavimai, jei jie nepažeidžia įstatymų ar kitų teisės aktų, gali būti tikslinami techninio projekto rengimo metu (Detaliųjų planų rengimo taisyklių, VI str., p. 16.4, VŽ 2006 m Nr.114-4364).
Nuotėkų valymo įrenginio ir šachtinių o šulinio įrengimo vietos rekomendacinės, atliekant techninį projektą šios vietos gali keistis išlaikant privalomas apsaugines sanitarines normas.

SUDERINTA
Lazdijų rajono savivaldybės administracijos
Architektūros skyriaus vyr. specialistė
Vykdanči vyr. architekto funkcijas
L. Urbanskaitė
2013 m. gruodžio mėn. 3 d. *[Signature]*

EKSPLIKACIJA

- ŠŠ O Planuojamas šachtinis šulinys
- VNVO Planuojama vietinė nuotėkų valykla
- FŠ O Planuojamas filtraicinis šulinys
- Numatomas vietinio vandentiekio įvadas
- F2 Numatomas vietinės buitinės kanalizacijos išvadas
- Apsaugos zonos
- V-1 Planuojama išvalyto vandens nuvedimo linija

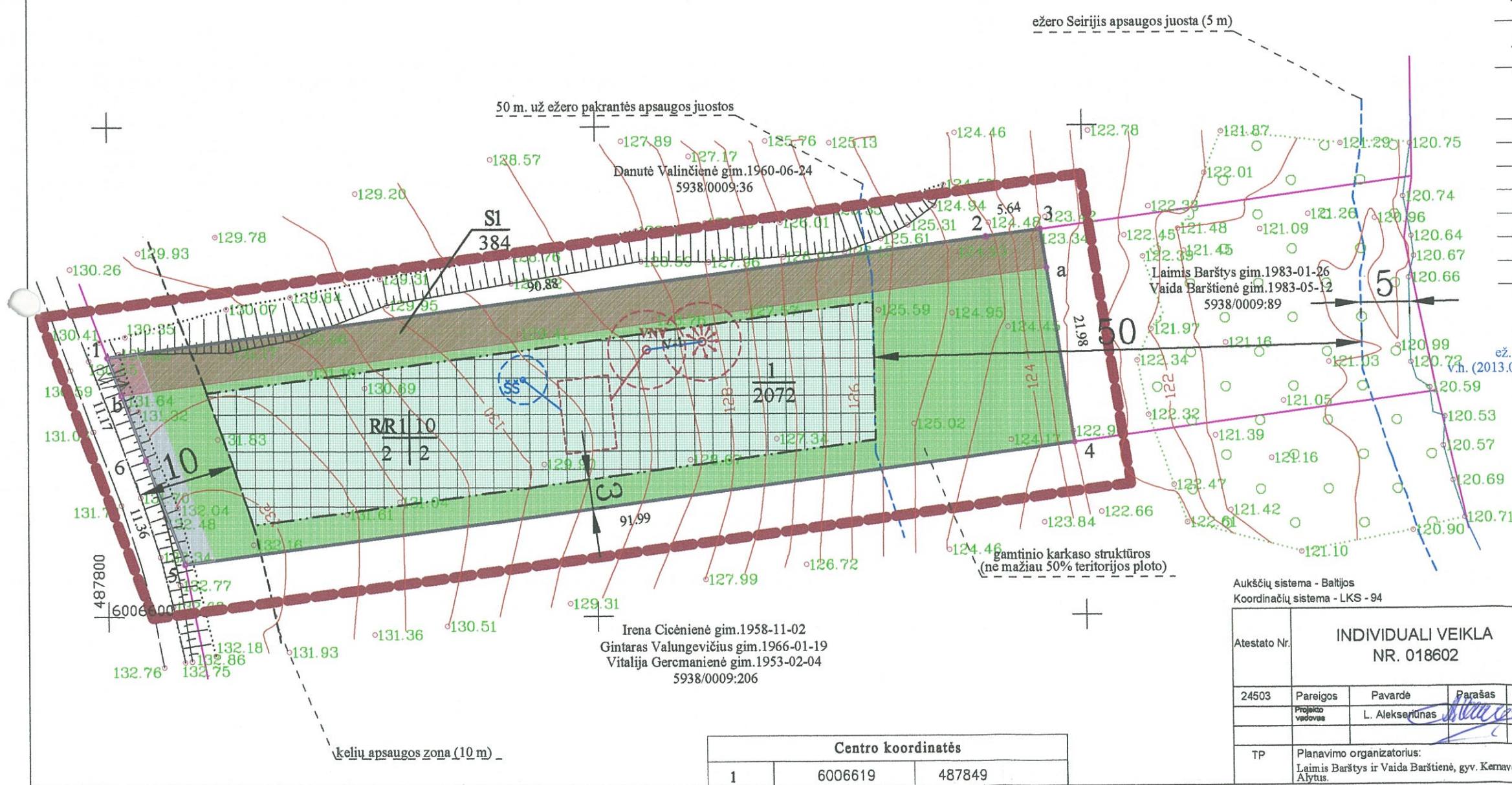

ež. Seirijis
v.h. (2013.09) 120.53 m.
PASTABOS: Kiti teritorijos tvarkymo režimo reikalavimai, jei jie nepažeidžia įstatymų ar kitų teisės aktų, gali būti tikslinami techninio projekto rengimo metu (Detaliųjų planų rengimo taisyklių, VI str., p. 16.4, VŽ 2006 m Nr.114-4364).
Nuotėkų valymo įrenginio ir šachtinių šulinių įrengimo vietos rekomendacinės, atliekant techninį projektą šios vietos gali keistis išlaikant privalomas apsaugines sanitarines normas.

Aukščųjų sistema - Baltijos
Koordinatinių sistema - LKS - 94

Atestato Nr. INDIVIDUALI VEIKLA NR. 018602				
24503	Pareigos	Pavardė	Parašas	Data
	Projekto vedovas	L. Aleksejūnas	<i>[Signature]</i>	2013-09
TP	Planavimo organizatorius: Laimis Barštys ir Vaida Barštienė, gyv. Kernavės 8-36, Alytus.			

PASTABA: Detaliojo plano galiojimo riba sutampa su sklypo ribomis.
0,2072 ha žemės ūkio paskirties žemės sklypo, kadastrinis Nr. 5938/0009:9 Paserninkų k., Seirijų sen., Lazdijų r. sav., pagrindinės žemės naudojimo paskirties keitimo į kitą – nustatant žemės sklypo naudojimo būdą - rekreacinės teritorijos ir pobūdį – ilgalaikio (stacionaraus) poilsio pastatų statybos.

Centro koordinatės		
1	6006619	487849

PAGRINDINIS BRĖŽINYS M 1: 500				Laida
				Lapas Lapų
				1 1