

Šlapu i k. gatvi išd stymo planas
M 1:7500

Raseini rajono savivaldybės tarybos
20__ m. _____ d. sprendimo Nr. ____
_____ priedas

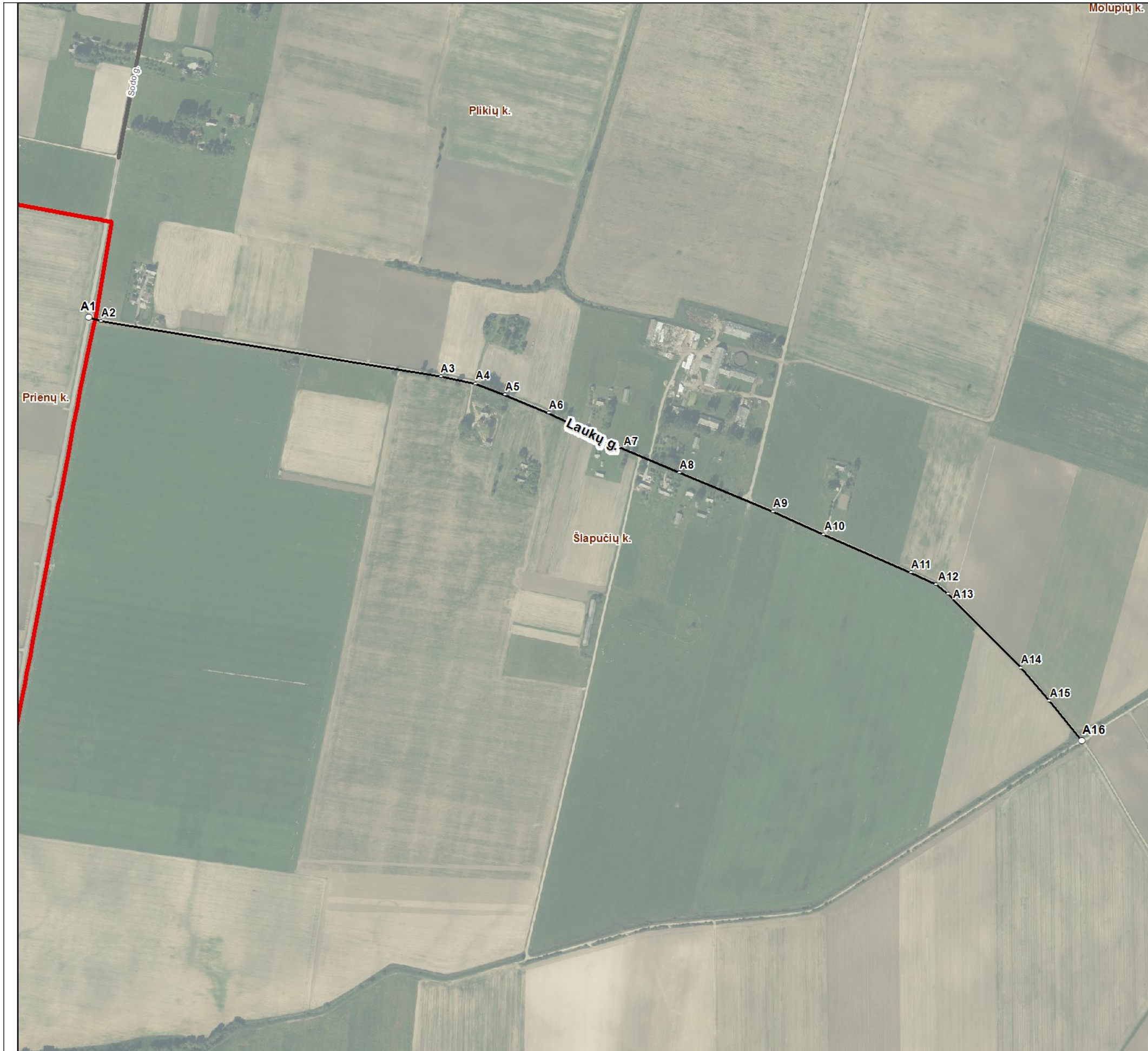

Kartografinis pagrindas		Ortofoto
Koordinatės nustatymo būdas		Grafinis
KOORDINATAI ŽINIARAŠTIS		
Nr. plane	X	Y
A1	6117847	470189
A2	6117840	470214
A3	6117736	470848
A4	6117723	470913
A5	6117702	470968
A6	6117668	471050
A7	6117605	471181
A8	6117556	471294
A9	6117484	471469
A10	6117441	471563
A11	6117370	471726
A12	6117348	471773
A13	6117330	471795
A14	6117192	471931
A15	6117130	471984
A16	6117056	472045

Raseini rajono savivaldybės administracija
V. Kudirkos g. 5 LT-60150 Raseiniai

INFORMACIJA APIE PAVADINIMŲ GATVĖMS SUTEIKIMĄ AR KEITIMĄ

_____ Nr. _____
(data)

Savivaldybės pavadinimas: **Raseini rajono**

Savivaldybės tarybos sprendimo dėl pavadinimo
gatvei suteikimo ar keitimo Nr. ir priėmimo data: _____, 20____ m. _____ d.

Gyvenamosios vietovės pavadinimas: **Šlapuikišk.**

Gyvenamosios vietovės identifikavimo kodas: **28649**

Suteiktas gatvės pavadinimas	Buvęs gatvės pavadinimas	Gatvės taškas, pažymėtas plane, Nr.	Pastabos apie gatvės prijungimą, buvusį priklausymą kitai gyvenamajai vietai ir kita
Lauk gatvė		A1-A16	

Dokumentą parengė: Vyr. specialistas ARTŪRAS BALIAUSKAS